

Ръководство за работа със програма MobiCloud – мобилна версия

А. Ръководство за оператора работещ със мобилното устройство

След въвеждане на адреса (megasoft-bg.com/derbzpd) за Пловдив или (megasoft-bg.com/derbzsf) за София се въвежда оератор и парола

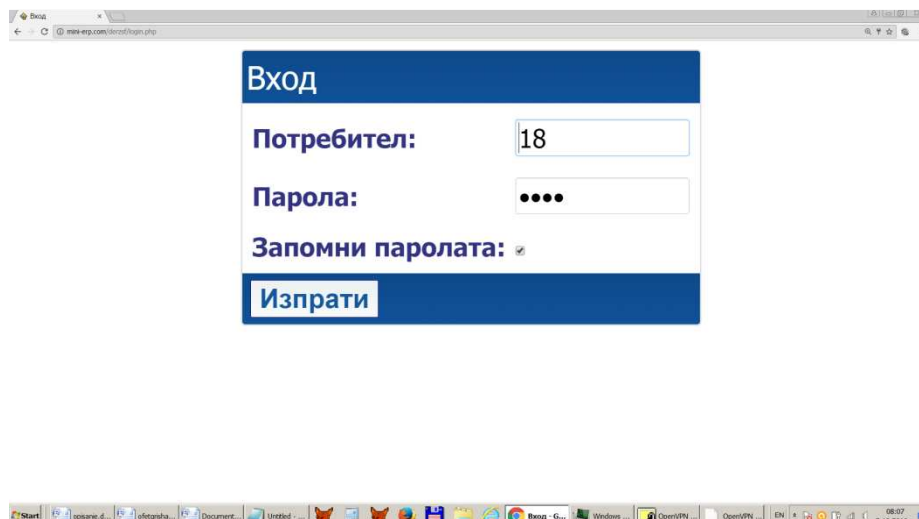

За всеки потребител са регламентирани достъп и права. Всеки вижда само своите документи и справки.

Работа със заявки

Избираме раздел заявки

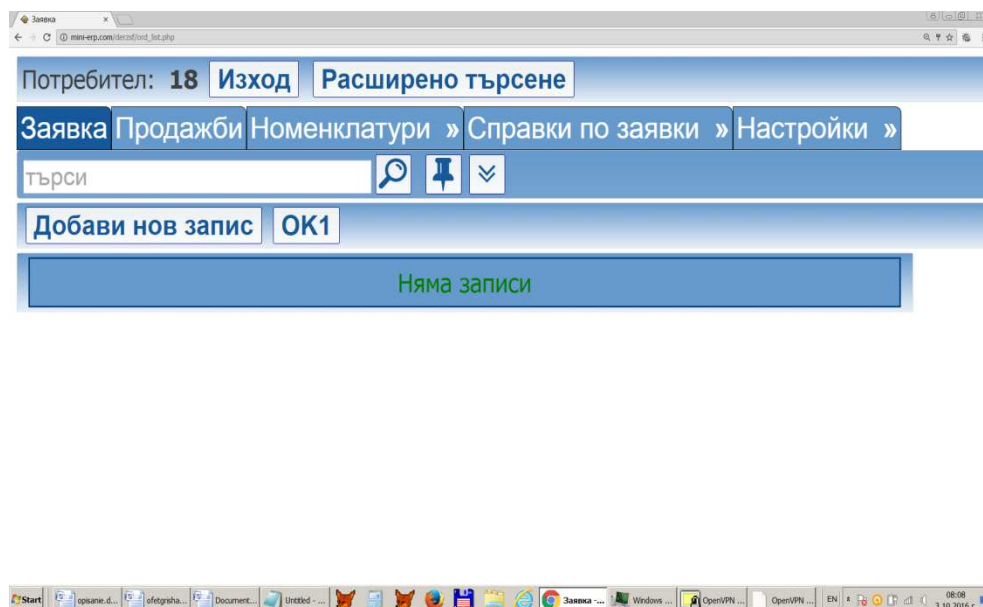

Попълваме задължителните полета

Заявка, Добави нов запис

Дата: 2.10.2017 г. Van: 4
Документ: 0000000004 ДължиМО: 0.00
Код: 05564 Ok1: 0
Клиент: АВАЛОН ТРЕЙД ЕООД Избери: А, Б, В, Г, Д, Е, Ж, З, И, Й, К, Л, М, Н, О, П
То: 0.00 Ric1: Ric2: Ric2
К В: Каса * Ric2: Буква
Фактура: Мол *
Ф. N:

Запиши Обратно към преглед

Избираме клиент с комбиниран филтър (търси и по име и по град и по адрес)
И правим снимки на обекта.

Заявка. Добави нов запис

търси

Име	Град	Адрес	То
<u>ЗД 2014 ЕООД</u>	СОФИЯ	УЛ ЛОЗЕНСКА ПЛАНИНА 22 МАГАЗИН	0.00
<u>5 Р ООД</u>	СОФИЯ	УЛ СТ СТАМБОЛОВ 38 Б БАНИЧАР	0.00
<u>666 ИВА ЙОРДАНКА ЧАКМАКОВА ЕТ</u>	СОФИЯ	УЛ ТОДОРНИ КУКЛИ ПРЕД БЛ 22 КАФЕ АПЕРАТИВ	0.00
<u>7 РАДОС ЕТ</u>	СОФИЯ	УЛ ПЛАЧКОВИЦА 4 МАГАЗИН	0.00

Натискаме запиши и излиза следващия екран

Тук можем да въвеждаме по няколко начина. Първо с бутон Добави

Заявка: [Id:4]

Дата	Документ	Van Id	Код	Клиент	ДължиМО	То	К В	Ok1
3.10.2016 г.	0000000004	18	4	05564	АВАЛОН ТРЕЙД ЕООД	0.00	Каса	0

Обратно към Заявка

Потребител: 18 Изход **Расширено търсене**

Заявка Продажби Номенклатури » Справки по заявки » Настройки »

търси

Добави нов запис Добави Блок

Няма записи

Избираме стоката

Заявка: [Id:4]

Дата: 3.10.2016

Търси

Код	Име	К-во	Ед.цена1	Ед.цена
AST-DEP-00500-B-N-LIMON00-210-18	чай ДЕРБИ ПЛЮС 0 5л лимон	-70	9.60	0.80
AST-DEP-00500-B-N-PRASKOV-210-18	чай ДЕРБИ ПЛЮС 0 5л праскова	0	9.60	0.80
AST-DEP-02000-B-N-LIMON00-220-18	чай ДЕРБИ ПЛЮС 2л лимон	-64	7.80	1.95

Попълваме количеството

Заявка: [Id:4]

Дата: 3.10.2016 г. Документ: 0000000004 Van Id: 18 Код: 4 05564 Клиент: АВАЛОН ТРЕЙД ЕООД Дължимо: 0.00 То К В: Каса 0

Обратно към Заявка

Потребител: 18 Изход: Расширено търсене

Заявка Продажби Номенклатури » Справки по заявки » Настройки »

Търси

Добави нов запис Добави Редактирай избраните Запиши всички Откажи

Код	Име	Ед.цена	К-во	ТО%
AST-VIK-01	ИЗБЕРИ чай ВИКТОРИЯ 0.5л праскова	6.60000	2	0
AST-VIK-01	ИЗБЕРИ чай ВИКТОРИЯ 0.5л лимон	6.60000	2	0

Друг вариант за избор е чрез бутон Блок Филтрираме по част от дума

Обща сума: 125.26 Запис: 56.16

Запис и обратно в заявката

	К-во	Ед. Цена	Отстъпка %	Количество	Общо с ДДС
чай ДЕРБИ ПЛЮС 0 5л лимон	-70	9.6	0	X	
чай ДЕРБИ ПЛЮС 0 5л праскова	0	9.6	0	X	
чай ДЕРБИ ПЛЮС 2л лимон	-64	7.8	0	X	
чай ДЕРБИ ПЛЮС 2л праскова	0	7.8	0	X	
ДЕРБИ 0 25л кола кен	0	15.6	0	X	
ДЕРБИ 0 25л кола кафе кен	2	15.6	0	X	
ДЕРБИ 0 25л лимон кен	18	15.6	0	X 2	37.44
ДЕРБИ 0 25л оранжада кен	20	15.6	0	X 3	56.16
ДЕРБИ 0 3л citronada	0	3.96	0	X	
ДЕРБИ 0 3л етър	0	3.96	0	X	
ДЕРБИ 0 3л кола	0	3.96	0	X	
ДЕРБИ 0 3л кола кафе	23	3.96	0	X	
ДЕРБИ 0 3л лимонада	0	3.96	0	X	

След завършване избираме Обратно към заявка и отиваме до Първоначален екран. С бутон Печат печатаме.

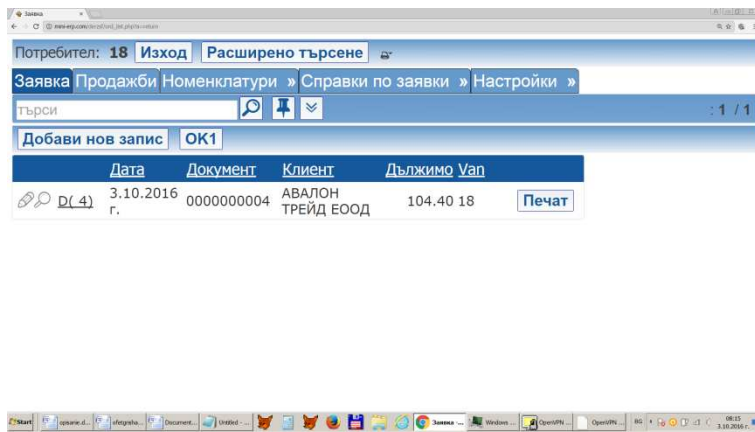

Има и няколко помощни справки от раздел Справки

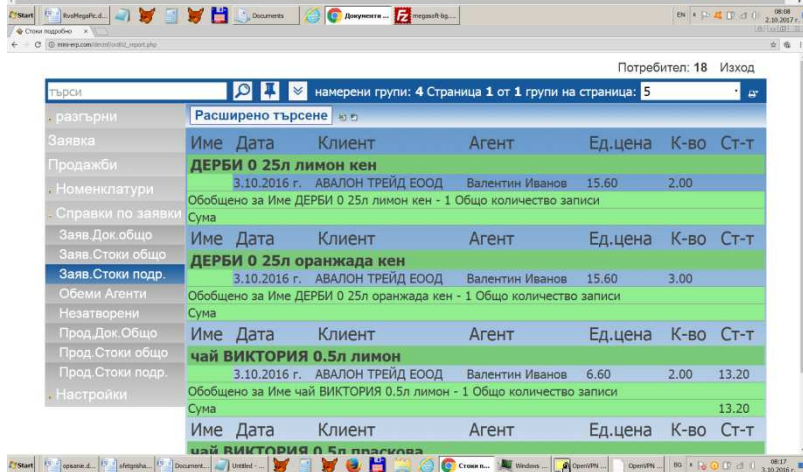
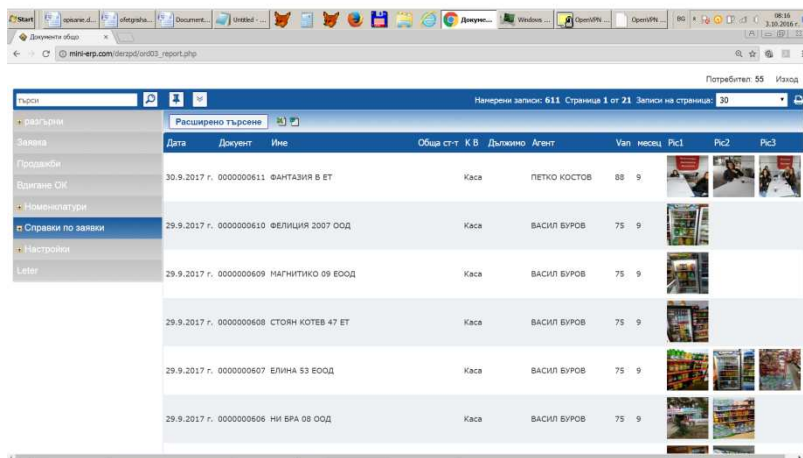
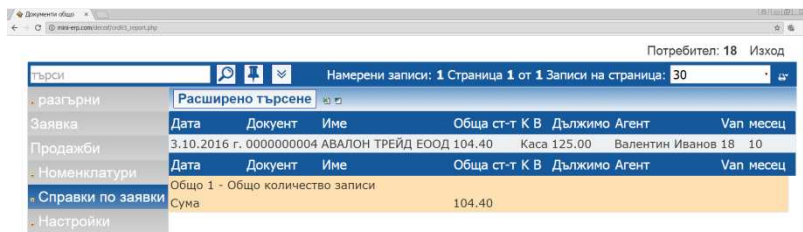

Б. Ръководство за оператора работещ със отчет и синхронизация на мобилните устройства

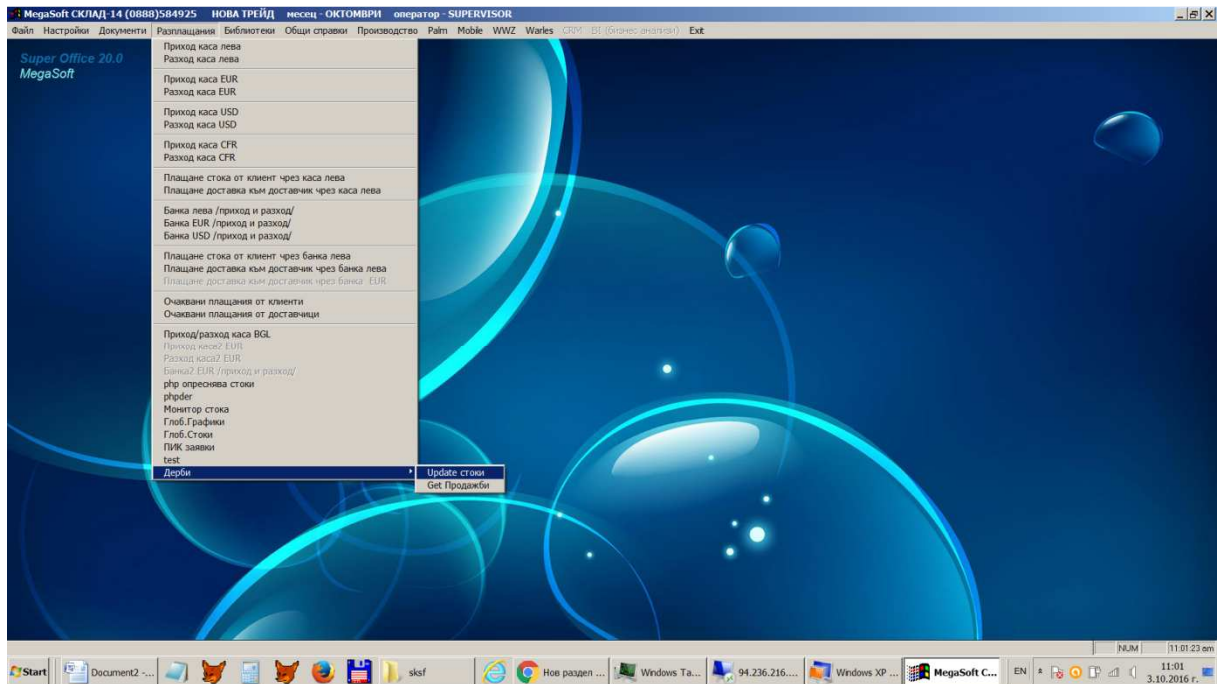

В раздел плащания има 2 помощни менюта

Update стоки – за изпращане към облака нови клиенти, стоки и цени
Смъкването на заявките става автоматично чрез Авто програмата.

Get Продажби за смъкване на текущите продажби от мобилните устройства
В системата се доналяват само новите документи от текущия месец.